



GOETHE-INSTITUT  
LA PAZ

# CICLO DE CONFERENCIAS

LA FILOSOFÍA ALEMANA HACIA LA POSTMODERNIDAD



*Nietzsche contra el final de la historia*

Lic. Blithz Y. Lozada Pereira, M.Sc.

# Contenido

## **1.** Filosofar *con* Nietzsche

## **2.** La filosofía de la historia

- a.** La filosofía teleológica de la historia
- b.** El pensamiento utópico
- c.** El eterno retorno o el anillo de los anillos

## **3.** Nietzsche, *anti-historiador*

### **Bibliografía**



# 3. Nietzsche como genealogista

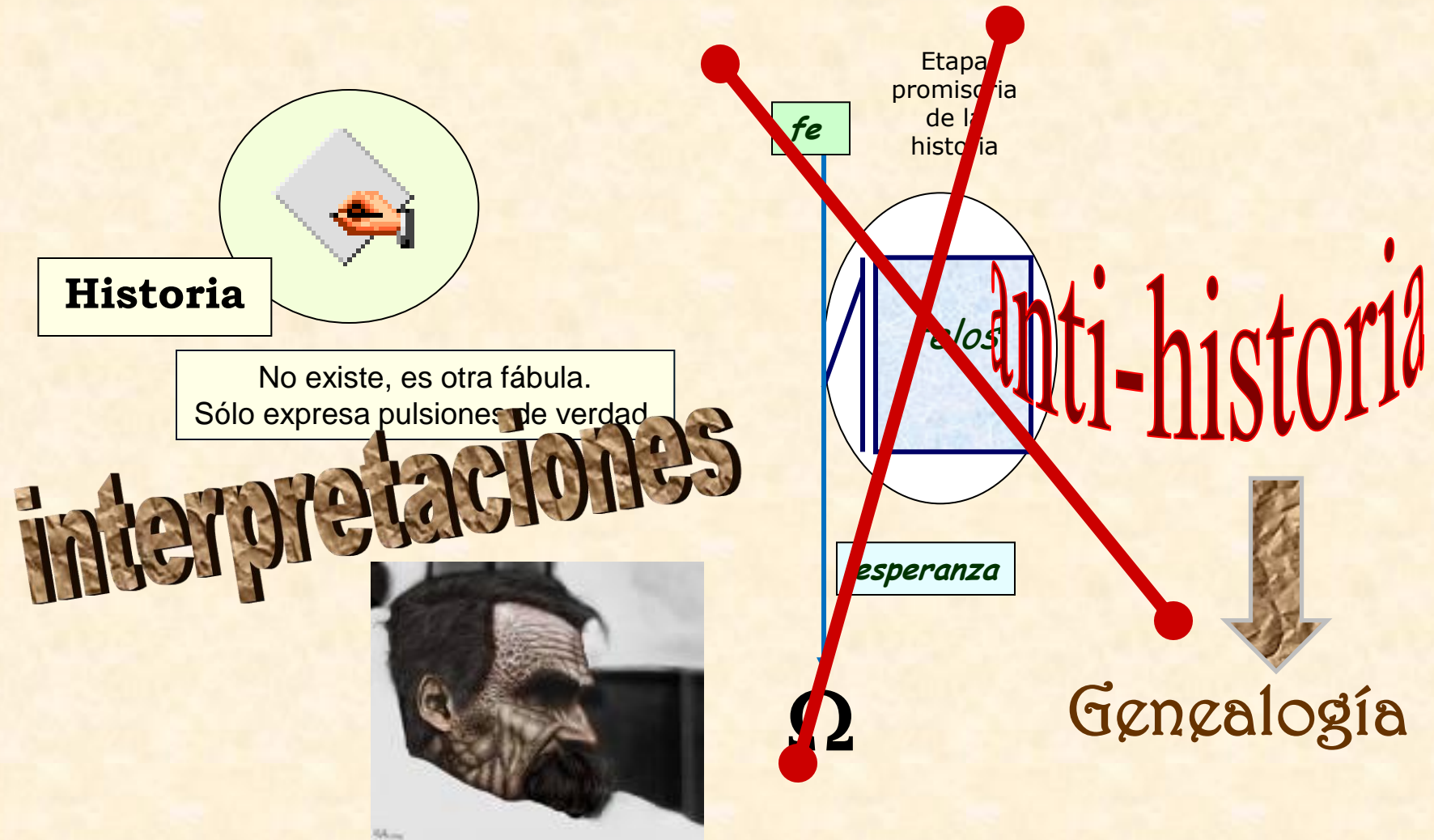

# Genealogía

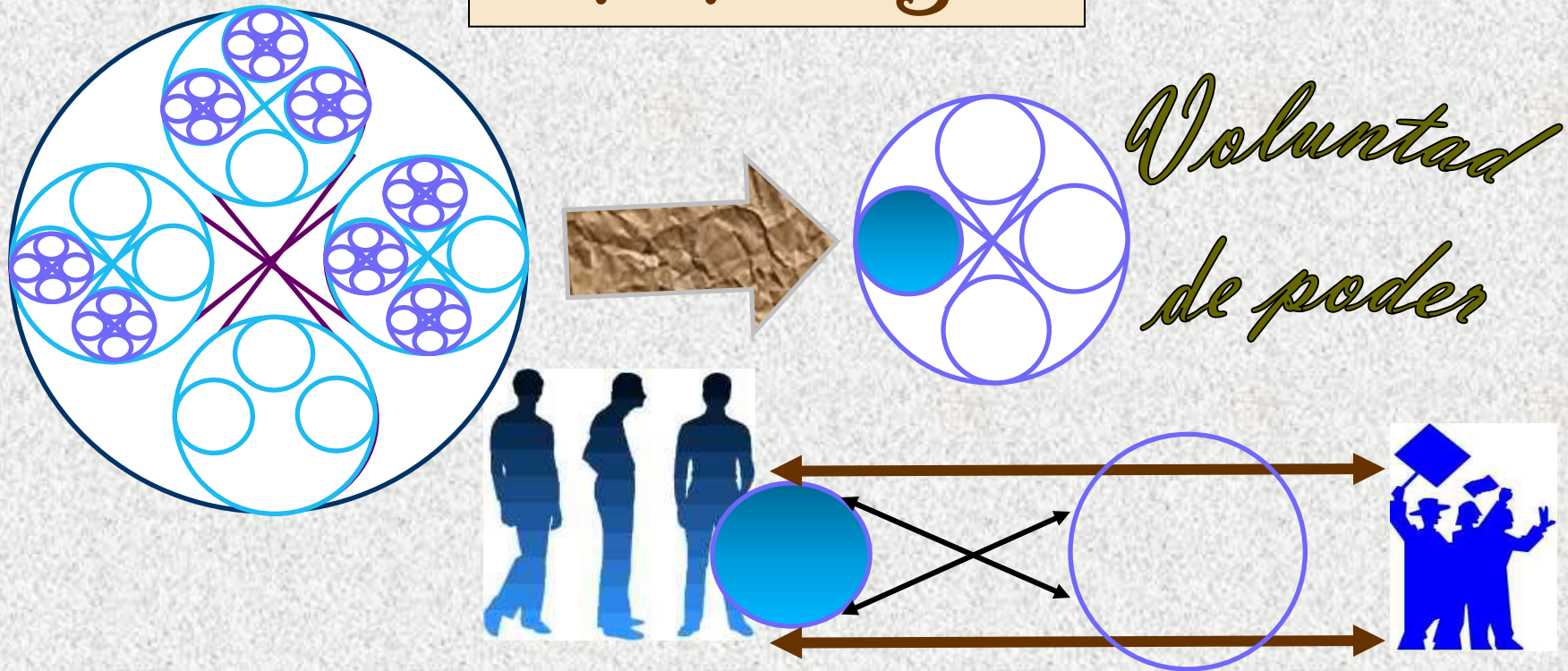

- ◆ Documentalista, obsesiva, extática, simbólica y erudita.
- ◆ Muestra los orígenes de las cosas, para reírse de ellas.
- ◆ Interpreta, dibuja perspectivas, señala alturas, casualidades, discontinuidades, hundimientos, exterioridades y accidentes.
- ◆ Muestra los nacimientos, los juegos de poder, el dominio.
- ◆ Escritos intensos, fragmentarios, explosivos y de parodia.

# Trasmutación de valores

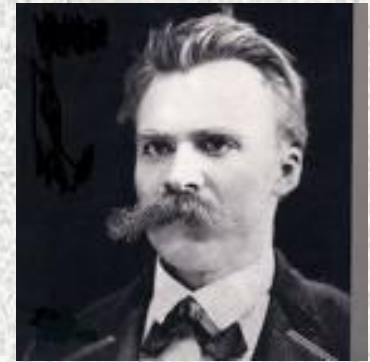
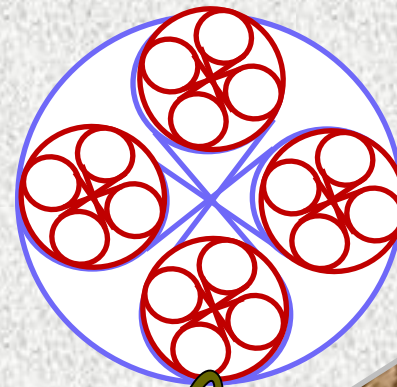
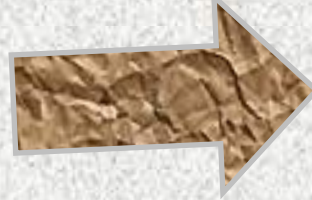
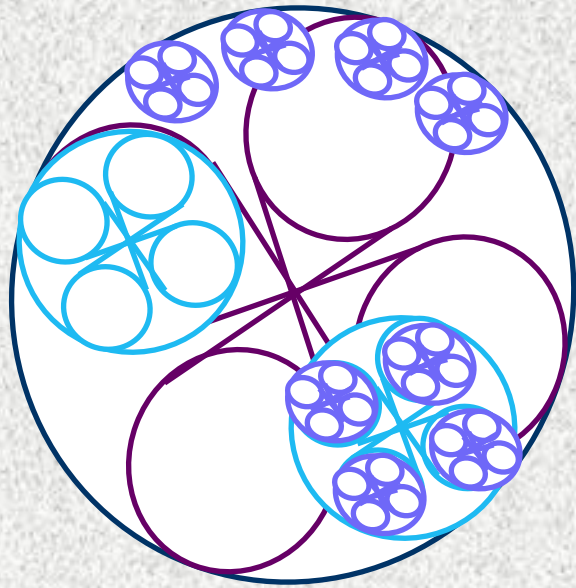

*Superhombre*

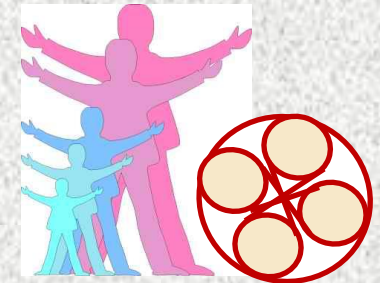

Un nuevo giro en el reloj de la historia.

Superación del resentimiento, la mala conciencia y el ideal ascético.

Consumación del retorno en el carnaval pendular del tiempo.

Juego que restituye las máscaras. Pasión, vida, peligro de la estética del retorno.



**Muchas gracias  
por su atención**



**GOETHE-INSTITUT  
LA PAZ**

---

**Blithz Lozada Pereira  
La Paz – Bolivia**

---

**[blitzyo@hotmail.com](mailto:blitzyo@hotmail.com)**

---